KISTLER
measure. analyze. innovate.

Koaxiale Kabelstecker

Typ 17..., 18...

Kabelbuchsen, Kupplungen und Zubehör

Allgemeines

Die aufgeführten Kabelstecker, Kabelbuchsen, Kupplungen usw. sind alle hochisolierend und werden sowohl für die Parallelschaltung von Messwertsensoren als auch für andere Anpassungsprobleme verwendet.

Bei der Verwendung der Kabelstecker und Kabelbuchsen sind geeignete Koaxialkabel zu wählen und spezielle Montagevorschriften zu beachten. Die Schutzkappen schützen die Anschlüsse vor Verschmutzung.

Kabelstecker, Kabelbuchsen und Kupplungen

Typ			Typ		
1700A1	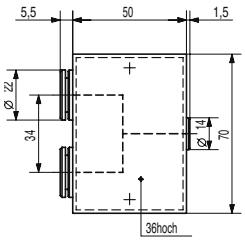 2 x Fischer pos. – Fischer neg.	T-Kupplung	**1705**	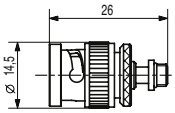 BNC pos. – KIAG M4 neg.	Kupplung
1700A3	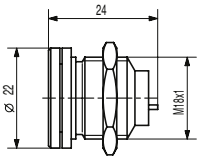 Fischer pos.	Chassis-Stecker	**1707**	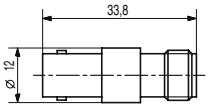 BNC neg. – TNC neg.	Kupplung
1701	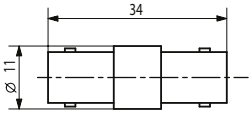 BNC neg. – BNC neg.	Kupplung	**1709**	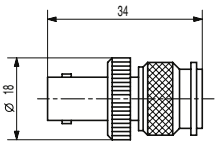 BNC neg. – TNC pos.	Kupplung
1703	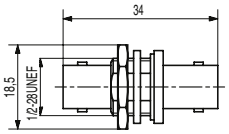 BNC neg. – BNC neg.	Durchführungskupplung	**1711**	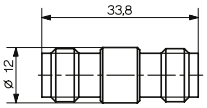 TNC neg. – TNC neg.	Kupplung

1700A_000-347d-12.24

Die Informationen entsprechen dem aktuellen Wissensstand. Kistler behält sich technische Änderungen vor. Die Haftung für Folgeschäden aus der Anwendung von Kistler-Produkten ist ausgeschlossen.

©1986 ... 2024, Kistler Gruppe, Eulachstrasse 22, 8408 Winterthur, Schweiz
Tel. +41 52 224 11 11, Fax +41 52 224 14 14, info@kistler.com, www.kistler.com
Kistler ist eine eingetragene Marke der Kistler Holding AG.

KISTLER
measure. analyze. innovate.

Typ			Typ		
1713	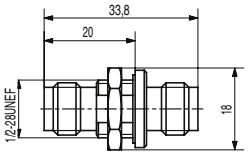	Durchführungskupplung	**1724A1**	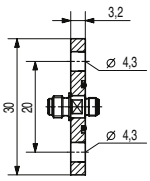	Kupplung mit Stahlplatte
	TNC neg. – TNC neg.			KIAG M4 neg. – KIAG 10-32 neg.	
1717	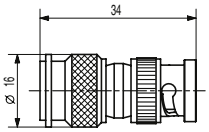	Kupplung	**1724A2**	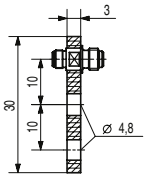	Kupplung mit Kunststoffplatte
	TNC pos. – BNC pos.			KIAG M4 neg. – KIAG 10-32 neg.	
1719	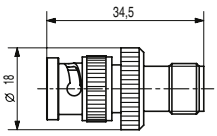	Kupplung	**1725**	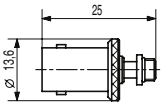	Kupplung
	BNC pos. – TNC neg.			BNC neg. – KIAG 10-32 neg.	
1721	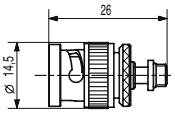	Kupplung	**1729A**	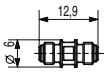	Kupplung
	BNC pos. – KIAG 10-32 neg.			KIAG 10-32 neg. – KIAG 10-32 neg.	
1723	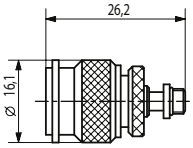	Kupplung	**1729A1**	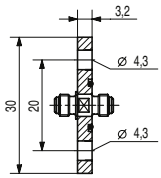	Kupplung
	TNC pos. – KIAG 10-32 neg.			KIAG 10-32 neg. – KIAG 10-32 neg.	

1700A_000-347d-12.24

Die Informationen entsprechen dem aktuellen Wissensstand. Kistler behält sich technische Änderungen vor. Die Haftung für Folgeschäden aus der Anwendung von Kistler-Produkten ist ausgeschlossen.

©1986 … 2024, Kistler Gruppe, Eulachstrasse 22, 8408 Winterthur, Schweiz
Tel. +41 52 224 11 11, Fax +41 52 224 14 14, info@kistler.com, www.kistler.com
Kistler ist eine eingetragene Marke der Kistler Holding AG.

KISTLER
measure. analyze. innovate.

Typ

1729A2

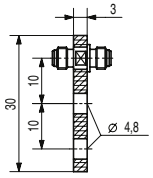

Kupplung mit Kunststoffplatte

KIAG 10-32 neg. – KIAG 10-32 neg.

1731A

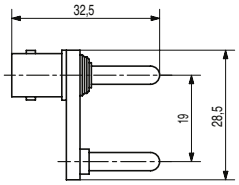

Kupplung

BNC neg. – Bananenstecker pos.

1733

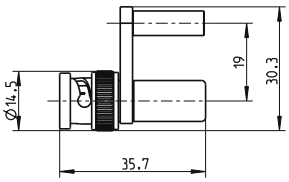

Kupplung

BNC pos. – Bananenstecker neg.

1739

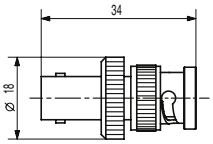

Isolierkupplung

BNC neg. – BNC pos.

1741

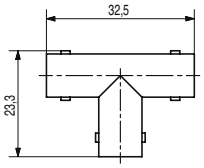

T-Kupplung

3 x BNC neg.

Typ

1743

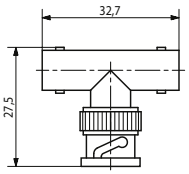

T-Kupplung

BNC pos. 2xBNC neg.

1747

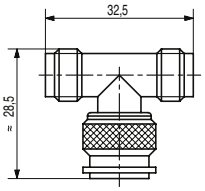

T-Kupplung

2xTNC neg. – TNC pos.

1749

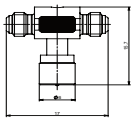

T-Kupplung

KIAG 10-32 pos. –
2 x KIAG 10-32 neg.

1803

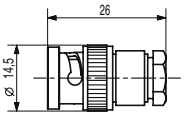

Kabelstecker,
für 2 mm Kabel

BNC pos.

1804

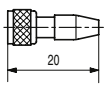

Kabelbuchse

Microtech 4-Pin neg.

1700A_000-347d-12.24

Die Informationen entsprechen dem aktuellen Wissensstand. Kistler behält sich technische Änderungen vor. Die Haftung für Folgeschäden aus der Anwendung von Kistler-Produkten ist ausgeschlossen.

©1986 … 2024, Kistler Gruppe, Eulachstrasse 22, 8408 Winterthur, Schweiz
Tel. +41 52 224 11 11, Fax +41 52 224 14 14, info@kistler.com, www.kistler.com
Kistler ist eine eingetragene Marke der Kistler Holding AG.

KISTLER
measure. analyze. innovate.

Typ			Typ		
1809	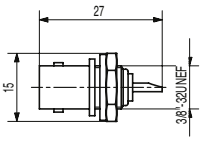	Chassisbuchse	**1837**	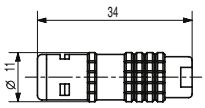	Kabelstecker
	BNC neg.			Lemo BIAX FE 0,550 pos.	
1813	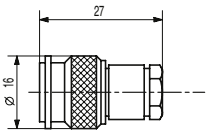	Kabelstecker, für 2 mm Kabel	**1838**	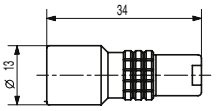	Kupplung
	TNC pos.			Lemo BIAX RCE 0,550 neg.	
1819	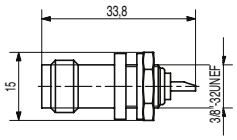	Chassisbuchse	**1843**	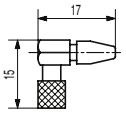	Winkelstecker, für 2 mm Kabel
	TNC neg.			KIAG 10-32 pos.	
1835A	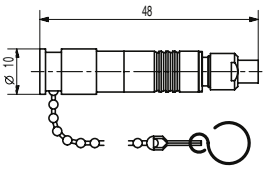	Kabelstecker	**1847A**	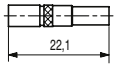	Kabelbuchse für Kabel d = 2 mm, für Aussen- und Innen-krimpung
	Fischer SE 102A014, BIAX, pos.			Mini-Koax neg.	
1836A	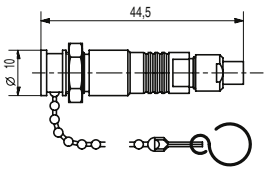	Kupplung	**1849A**	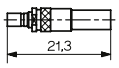	Kabelstecker für Kabel d = 2 mm, für Aussen- und Innen-krimpung
	Fischer KE 102A014, BIAX neg.			Mini-Koax pos.	

1700A_000-347d-12.24

Die Informationen entsprechen dem aktuellen Wissensstand. Kistler behält sich technische Änderungen vor. Die Haftung für Folgeschäden aus der Anwendung von Kistler-Produkten ist ausgeschlossen.

©1986 … 2024, Kistler Gruppe, Eulachstrasse 22, 8408 Winterthur, Schweiz
Tel. +41 52 224 11 11, Fax +41 52 224 14 14, info@kistler.com, www.kistler.com
Kistler ist eine eingetragene Marke der Kistler Holding AG.

KISTLER
measure. analyze. innovate.

Deckel und Schutzkappen

Typ			Typ		
1851	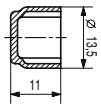	Schutzkappe, für BNC neg., Kunststoff	**1871**	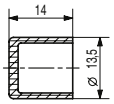	Schutzkappe, für TNC neg., Kunststoff
1853	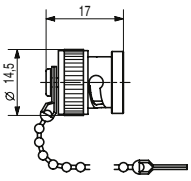	Deckel mit Kette für BNC neg.	**1873**	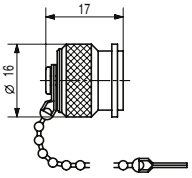	Deckel mit Kette für TNC neg.
1855	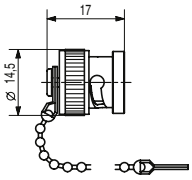	Kurzschlussdeckel, mit Kette für BNC neg.	**1875**	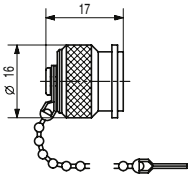	Kurzschlussdeckel, mit Kette für TNC neg.
1861A	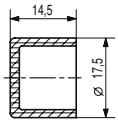	Schutzkappe, für BNC pos., Kunststoff	**1891**		Schutzkappe, für Microdot neg., Kunststoff
1863	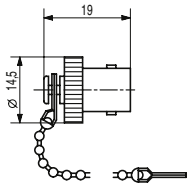	Deckel mit Kette für BNC pos.	**1893A**	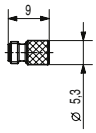	Schutzkappe, für Microdot pos., Kunststoff
1865	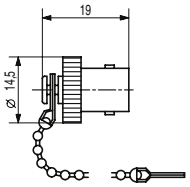	Kurzschlussdeckel mit Kette für BNC pos.	**1897A**	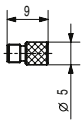	Schutzkappe, für M4x0,35 pos., Kunststoff

1700A_000-347d-12.24

Die Informationen entsprechen dem aktuellen Wissensstand. Kistler behält sich technische Änderungen vor. Die Haftung für Folgeschäden aus der Anwendung von Kistler-Produkten ist ausgeschlossen.

©1986 … 2024, Kistler Gruppe, Eulachstrasse 22, 8408 Winterthur, Schweiz
Tel. +41 52 224 11 11, Fax +41 52 224 14 14, info@kistler.com, www.kistler.com
Kistler ist eine eingetragene Marke der Kistler Holding AG.